



CITTÀ DI SOGLIANO AL RUBICONE

Provincia di Forlì – Cesena

Piazza della Repubblica n. 35 - 47030 Sogliano al Rubicone (FC)

Tel. 0541.817311 – Fax 0541.948866
Area Servizi Amministrativi e Demografici

segreteria@comune.sogliano.fc.it

RASSEGNA STAMPA
Dal 1 al 8 Settembre 2024

SOGLIANO. L'appello della sindaca "Niente cantieri, mancano operai"

Cinquanta frane. Centodieci persone evacuate. Sei milioni di euro di danni stimati. Un territorio messo in ginocchio, ma non abbattuto. Gli eventi atmosferici estremi di qualche giorno fa hanno riportato alla mente la terribile alluvione che nel maggio 2023 si abbatté su Sogliano.

Sindaca Tania Bocchini, com'è la situazione oggi?

"Delle 50 frane che si sono formate, ne sono rimaste da sistemare 24".

A quanto ammonta il danno totale?

"Per quello che riguarda il patrimonio comunale, escluso quello provinciale, sono stati stimati danni superiori ai 6 milioni di euro".

Quanti contributi avete ricevuto?

"A novembre 2023 la struttura commissariale ci ha assegnato complessivamente 5 milioni e 540.000 euro che riguardano le opere di messa in sicurezza della viabilità delle strade comunali. Questi soldi finanziano 20 opere per le quali abbiamo già fatto tutte le indagini geologiche e la progettazione dei lavori da eseguire".

Conta di sistemare tutto prima dell'ar-

"Dopo la grande alluvione abbiamo ricevuto i soldi che ci erano stati promessi, ma non c'è il personale per realizzare i lavori"

rivo del prossimo inverno?

"L'obiettivo è quello, ma c'è da dire che i Comuni stanno gestendo una situazione straordinaria con mezzi ordinari. I soldi sono arrivati, ma abbiamo bisogno di personale e il metodo di reclutamento che ci è stato imposto non ci consente di assumere attualmente dipendenti specifici per questi interventi".

Ossia?

"Per questi interventi serve personale competente, ma le graduatorie che ci dicono di rispettare o non ne possiedono o quei pochi che ci sono hanno altri impegni. Servirebbero concorsi ad hoc, anche a tempo determinato perché altrimenti così è difficile andare avanti".

Quanti operai ha Sogliano?

"Quattro che, però, servono per altre

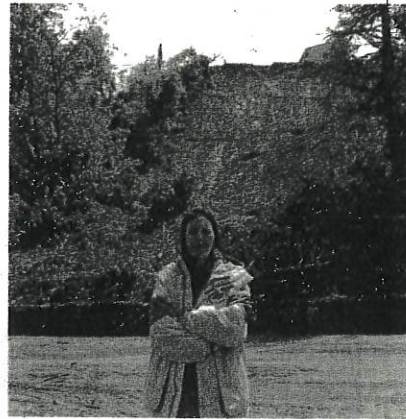

cose e la squadra è stata completata l'anno scorso".

Quindi come fate?

"Siamo romagnoli e non siamo abituati a lamentarci, ma a rimboccarci le maniche. I cittadini, però, devono sapere che i sindaci sono in queste condizioni".

Che ricordo ha di quei giorni?

"Terribile. L'acqua stava facendo crollare tutto. Dovevo girare in macchina con mio marito perché la gente chiamava e aveva bisogno. Quello che non dimenticherò mai è il rumore-boato degli alberi di un bosco sradicato e scivolato a valle. Altra cosa che non dimenticherò sono le decine di volontari che senza sosta si sono attivati per rendere meno tragica la situazione portando aiuto ai più deboli".

Ermanno Pasolini

IL POETA



Una lapide in ricordo di Sergio Pazzini

Il Comune di Sogliano ha inaugurato la lapide commemorativa in onore del poeta Sergio Pazzini, scomparso nel novembre del 2023. Nato a Savignano di Rigo nell'aprile 1946 e residente a Firenze da molti anni, non ha mai dimenticato le sue radici romagnole "che sono sempre state fonte di ispirazione per la sua opera poetica".

VALLE RUBICONE

Corriere Romagna



335 837511
info@trinimarcoponteggi.it



335 837511
info@trinimarcoponteggi.it

La Festa Campestre 2024 premiati gli Urganauti ed anche i poeti vincitori

Erano presenti le amministrazioni comunali di Cesena e di Sogliano al Rubicone

BAGNOLO DI SOGLIANO

Si è svolta domenica, la 32^a festa campestre dell'associazione Pro Rubicone con il patrocinio del Comune di Sogliano. In località Bagnolo, alla presenza di molte persone, ci sono stati i saluti istituzionali degli assessori Carmelina Labruzzo di Cesena e Gianfranco Bernucci di Sogliano. Dopo la proclamazione degli Urganauti 2024, nelle persone di Arnaldo Francisconi, barbiere pluripremiato e Roberta Pedrelli, atleta paralimpica impegnata a Parigi, si è svolta la premiazione dei poeti vincitori del concorso "Urganautiche". Si tratta di:



I vincitori del concorso

Emanuela Babbini, Daniela Cortesi, Theo Pezzi, Vittorio Valzania, Franco Casadei, Franca Sacchetti, Bruno Zannoni, Loretta Olivucci. Quindi la festa è proseguita con il ricordo di Secondo Casadei da parte della figlia Riccarda, nell'anno anniversario di "Romagna mia", con le musiche dell'orchestra "La storia di Romagna", che ha eseguito brani di Secondo Casadei. **GM**

VALLE RUBICONE



☎ 335 8375111

✉ info@frinimarcoponteggi.it

Cà di Quaiotto strada chiusa fino all'8 ottobre

SOGLIANO

La chiusura della strada è stata prorogata fino all'8 ottobre. Proseguono i lavori da un milione e mezzo di euro, iniziati l'8 luglio scorso, per ripristinare la viabilità e mettere in sicurezza la Sp11 nel territorio del Comune di Sogliano, tra il Km 20 ed il Km 20+250 in località Cà di Quaiotto e in prossimità del bivio con la Sp 79 "Riopetra". La carreggiata era stata dimezzata da una maxi frana durante l'alluvione di maggio dell'anno scorso e ora sono in corso le opere strutturali di ripristino. I tecnici della Provincia di Forlì-Cesena, in due riunioni operative con la ditta Pesaresi di Rimini, per conto del consorzio Coir (titolare del cantiere), hanno definito di mantenere la chiusura totale della strada fino alla prima settimana di ottobre.

La necessità di prorogare la chiusura dal 15 settembre fino all'8 ottobre è dettata dal ritardo della fornitura dell'acciaio che arriverà in cantiere questa settimana. La ditta ha però accelerato la realizzazione dei micropali che, pertanto, saranno completati per tutto l'intervento, entro metà settembre, consentendo di recuperare poi tempo, visto anche l'avvicinarsi della stagione invernale. **GM**

Valle del Rubicone¹

Lavori a Ca' di Quaiotto a Sogliano

Ritardo nella fornitura di acciaio La SP11 chiusa fino ad ottobre



Forniture di acciaio in ritardo e i lavori sulla Sp 11 a Ca' di Quaiotto in territorio di Sogliano al Rubicone che si allungano con l'apertura rinviata all'inizio di ottobre. Cominciati l'8 luglio scorso, proseguono i lavori per ripristinare la viabilità e mettere in sicurezza la SP11 in prossimità del bivio con la SP79 «Riopetra», dove gli eventi del maggio 2023, per effetto di una grossa frana, hanno causato un devastante dissesto strutturale della strada, dimezzando la carreggiata. La scorsa settimana, i tecnici della Provincia di Forlì-Cesena, in due riunioni operative con la ditta Pesaresi di Rimini, che per conto del consorzio Co.i.r. è titolare del cantiere sulla SP11, hanno definito la necessità di mantenere la chiusura totale della strada fino alla prima settimana di ottobre, salvo imprevisti, per

concludere la fase delle lavorazioni in corso. La necessità di prorogare la chiusura dal 15 settembre fino all'8 ottobre è dettata dal ritardo della fornitura dell'acciaio che arriverà in cantiere entro questa settimana.

Il ritardo nelle forniture dell'acciaio ha posticipato il getto del primo tratto in frana, ma ha consentito di poter accelerare la realizzazione dei micropali che pertanto saranno completati per tutto l'intervento entro metà settembre, consentendo di dare continuità ai getti, e recuperando del tempo prezioso visto l'avvicinarsi della stagione invernale. La proroga della chiusura consentirà anche di anticipare le operazioni di collaudo statico sui micropali che necessitano di diversi giorni, onde evitare ulteriori disagi alla viabilità.

e. p.

VALLE RUBICONE

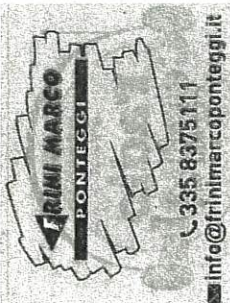

Cantiere a Cà di Quaiotto: «Ritardi e inefficienze» fanno montare la protesta

«La Provincia ha mandato amministratori di pianura negli incontri a spiegarci come vivere in collina»

SOGLIANO

Chiusura strada fino all'8 ottobre, fioccano le proteste. Proseguono i lavori, iniziati l'8 luglio scorso, per ripristinare la viabilità e mettere in sicurezza la Sp11 nel territorio del Comune di Sogliano, tra il Km 20 ed il Km 20+250 in località Cà di Quaiotto e in prossimità del bivio con la Sp 79 "Riopetra" per la maxi frana di maggio dell'anno scorso: «La chiusura di una strada di vitale importanza per il territorio - attacca la minoranza "Insieme per Sogliano al Rubicone" - dovrebbe essere sempre scongiurata, anche quando il fine è lodevole. Si de-

ve essere chirurgici nei modi e nei tempi di esecuzione. Ogni giorno che passa ha un impatto pesante sulla quotidianità di chi la attraversa. Sessanta erano i giorni di sacrificio imposti alla cittadinanza, alle attività, agli anziani, alla mancanza di sicurezza; ma ora che l'apertura del senso alternato, tanto agognato, si avvicina, ecco che la data, come un miraggio, si allontana. Nella lista dei disagi entrano così anche gli studenti, che vedranno un dilatarsi di tempi e curve di almeno un paio d'ore». «Ritardi nella fornitura di acciaio, ferie, nessuna richiesta di doppi turni alla ditta - rimarca il gruppo - troppe inefficienze di una cattiva programmazione da parte della Provincia, che ha mandato nelle due riunioni in loco amministratori di pianura, ad insegnarci come vivere in collina».



☎ 335 8375111
✉ info@riminimarcoponteggi.it

Per le chiese di Sogliano «Stanziamiento esiguo»

La sindaca Bocchini spiega che quei fondi «difficilmente si potranno usare»

SOGLIANO

Ammonta complessivamente a 26mila euro lo stanziamento della struttura commissariale per le chiese del comune di Sogliano al Rubicone. Il contributo è stato assegnato alla diocesi di Rimini e riguarda: la chiesa di San Lorenzo Martire (6mila euro), quella di San Paterniano a Massamanente (5mila euro), quella di San Pietro a Strigara (10mila euro), quella di Santa Maria a Vignola (5mila euro). È con un misto di gratitudine e preoccupazione che la sindaca Tania Bocchini ha accolto la notizia: «Siamo sicuramente contenti di vedere ricevere questo stanziamento di fondi. Tuttavia, dopo aver dialogato con il Parroco e con i tecnici comunali, emerge chiaramente che le cifre stanziare, seppur benvenute, sono estremamente esigue

rispetto ai lavori necessari per garantire la sicurezza e la conservazione di questi edifici storici».

«Prima che qualcuno esca con comunicati dai toni entusiasti - sottolinea - è meglio chiarire ai cittadini che questi fondi difficilmente potranno essere utilizzati a meno che la Diocesi non abbia la possibilità di mettere cifre ben più consistenti a disposizione. Questo perché i danni dell'alluvione si inseriscono su strutture già compromesse e sulle quali gli interventi richiedono alta professionalità e processi complessi. Il Comune, tramite un bando per la tutela degli edifici religiosi, ha contribuito al consolidamento del campanile della Chiesa di San Lorenzo Martire tramite l'assegnazione di 100.000 Euro ai quali la Parrocchia ha dovuto aggiungere una somma considerevole, ora ben altre cifre necessitano per gli altri edifici religiosi. San Lorenzo Martire ad esempio necessita di un intervento sul balcone della cantoria che richiede una cifra considerevole».



☎ 335 8375111
✉ info@riminimarcoponteggi.it



051 3375111

mailto:info@gruppomarcospagnoli.it

VALLE RUBICONE

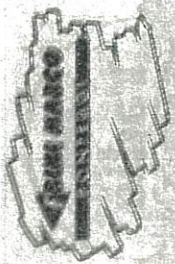

051 3375111

mailto:info@gruppomarcospagnoli.it

SOGLIANO

Processione, banda e commedia dialettale

Si conclude oggi la festa tradizionale della patrona di Sogliano "Madonna delle Vigne". Processione delle 18, accompagnata dal complesso bandistico "Minatori di Perticara", poi cena Pro-loco e alle 20.30 la commedia dialettale della "Compagnia La Mulneta". Sotto i portici di piazza Matteotti si può ammirare la mostra fotografica "Tatarcurd", con foto in bianco e nero dei personaggi soglianesi degli anni '50 e '60.

Valle del Rubicone

Bivio Montegelli, Sogliano

Taglio del nastro per il nuovo campo da tennis coperto

Inaugurato ieri mattina a Bivio Montegelli, frazione di Sogliano al Rubicone, il nuovo campo da tennis coperto. Il taglio del nastro è stato effettuato da Tania Bocchini, sindaca di Sogliano al Rubicone, presenti il vicesindaco Lorenzo Ortolani, gli assessori Gianfranco Bernucci ed Erika Comandini, consiglieri comunali, il vicesindaco di Roncofreddo Enrico Marangoni, il consigliere regionale Massimo Bulbi, i presidenti delle associazioni sportive Alfredo Cola della polisportiva Stella Pontegiorgi e Piero Musoni della polisportiva sogliane, Roberto Romagnoli presidente della Bcc Romagnolo, il maresciallo dei carabinieri Toni Piacitelli e l'istruttore Vito Gentile. Il nuovo campo da tennis è stato benedetto dal vescovo di Cesena e Sarsina Douglas Regattieri. Ha detto la sindaca Tania Bocchini: «Il nuovo campo è



un'importante aggiunta agli impianti di Bivio Montegelli. Questo spazio si inserisce in una visione più ampia che include la realizzazione di un parco e di nuovi spazi di socializzazione. Il costo totale è di 315mila euro». Ha aggiunto il consigliere regionale Massimo Bulbi: «La Regione in questi anni si è impegnata a sostenere i sindaci, come a Sogliano al Rubicone, che hanno voluto creare strutture per sportivi giovani e non».

Il dopo alluvione a Sogliano

I fondi per le chiese non bastano

Il Comune di Sogliano al Rubicone ha reso noto che sono stati attribuiti alla Diocesi di Rimini 26mila euro dalla Struttura Commissariale per la ricostruzione dei territori colpiti dall'alluvione di maggio 2023, destinati alla riparazione di quattro chiese storiche del territorio comunale. Sono la chiesa di San Lorenzo Martire con 6.000 euro, la chiesa di San Paterniano a Massamano con 5.000 euro, la chiesa di San Pietro a Strigara con 10.000 euro e la chiesa di Santa Maria a Vignola con 5.000 euro. La sindaca Tania Bocchini ha accolto la notizia con un misto di gratitudine e preoccupazione, perchè le somme stanziare sono gravemente insufficienti rispetto alle reali esigenze di ripristino delle strutture e dice: «Siamo sicuramente contenti di vedere ricevere questo stanziamento di fondi per le nostre chiese che sono simboli importanti della nostra storia e identità. Tuttavia, dopo aver dialogato con il parroco e con i tecnici comunali, emerge chiaramente che le cifre stanziare, seppur benvenute, sono estremamente

esigue rispetto ai lavori necessari per garantire la sicurezza e la conservazione di questi edifici storici. Prima che qualcuno esca con comunicati dai toni entusiasti è meglio chiarire ai cittadini che questi fondi difficilmente potranno essere utilizzati a meno che la Diocesi non abbia la possibilità di mettere cifre ben più consistenti a disposizione. Questo perché i danni dell'alluvione si inseriscono su strutture già compromesse e sulle quali gli interventi richiedono alta professionalità e processi complessi». La sindaca Tania Bocchini dice che il Comune, tramite un bando per la tutela degli edifici religiosi, ha contribuito al consolidamento del campanile della chiesa di San Lorenzo Martire tramite l'assegnazione di 100mila euro ai quali la parrocchia ha dovuto aggiungere una somma considerevole. San Lorenzo Martire poi necessita di un intervento sul balcone della cantoria che richiede una cifra consistente. Le quattro chiese rappresentano non solo luoghi di culto, ma veri e propri baluardi storici per la comunità sogliane.