



CITTÀ DI SOGLIANO AL RUBICONE

Provincia di Forlì – Cesena

Piazza della Repubblica n. 35 - 47030 Sogliano al Rubicone (FC)

Tel. 0541.817311 – Fax 0541.948866

Area Servizi Amministrativi e Demografici

segreteria@comune.sogliano.fc.it

RASSEGNA STAMPA
Dal 1 al 6 Ottobre 2024

VALLE ARUBICONE

SOGLIANO: SCENA SCIOCCANTE A MONTETIFFI

Lupi famelici nell'allevamento Sbranato un toro da monta

Neppure un colosso pesante 6 quintali sfugge all'assalto di un branco. Era stato comprato tre mesi fa per 2.700 euro. Allarme rosso di Coldiretti

siamo ancora ripresi da quanto è successo - affermano Marina e Luigi Piscaglia, moglie e marito - Appena tre mesi fa avevamo comprato un toro da monta, con tanto di pedigree certificato, a Perugia. Ci è costato 2.700 euro e doveva far crescere l'allevamento, attualmente conta 70 mucche e vitelli, oltre a 20 suini. Era in un'area recintata e con sorpresa lo abbiamo trovato a terra orrendamente sbranato. Non ci spieghiamo come abbia potuto soccombere, vista la sua stazza. Dalle impronte sul terreno i lupi erano in branco. Forse il toro si è spaventato ed è scivolato, esponendosi all'attacco mortale. In 70 anni di attività aziendale una cosa del genere non c'era mai successa. Due anni fa abbiamo avuto delle pecore sbranate da lupi. Altri agricoltori hanno avuto uguale sorte,



Il toro sbranato

nella vicina località di Massanamente. Ma mai era stato ucciso un esemplare di 5-6 quintali».

Coldiretti Forlì-Cesena rincara la dose: «Dopo questo spaventoso attacco di lupi, chiediamo interventi urgenti per tutelare gli allevatori. In pochi mesi è la seconda volta che ci sono attacchi in quella zona. L'incursio-

ne ha riguardato i bovini, cane e gli abitanti della zona. Questo episodio ha visto coinvolto probabilmente un branco di lupi che ha assalito il bestiame. Servono d'urgenza misure concrete per fronteggiare il fenomeno».

Lazienda agricola Luigi Piscaglia è ormai allo stremo: due anni fa subì un altro attacco di lupi, che sbranarono alcune pecore, spingendo gli allevatori a dismettere il gregge; l'anno scorso, per frane gigantesche, hanno perso il raccolto; ora l'addio al toro da monta: «Non ci

Valle del Rubicone

Conferenza sulla Sacra Sindone

Sabato 5 ottobre, alle 20.30, l'associazione Castris Montis Tifforum, in collaborazione con Templari Oggi, organizza a Montetiffi storica frazione di Sogliano al Rubicone, nella millenaria abbazia di San Leonardo una conferenza sulla Sacra Sindone. Relatore sarà Mauro Giorgio Ferretti «Magister Templi del Ca-tholicus Ordo Equester Templari Oggi», presidente dell'associazione Templari Oggi. Ingresso gratuito. Verranno ripercorse le ge-

sta, la storia e le vicissitudini dei templari del tempo e si occuperanno di raccontare e spiegare anche con un video la storia della Sacra Sindone in primis a anche quella Templare. Nell'occasione sarà esposta una copia in formato originale della Sacra Sindone, il telo in cui fu avvolto Gesù, dopo la crocifissione. Saranno presenti anche numerosi Templari nella loro caratteristica tunica con la croce simbolo di cristianità.

Valle del Rubicone

In 5mila a Montegelli per la sagra del Savor

La prelibata e unica marmellata è un'eccezione del posto che racconta la vita dei contadini del passato. Gozzi: «Venduti oltre mille vasetti»

La bella stagione ha contribuito in modo determinante al grande exploit della XXXIV sagra del Savor, la manifestazione di Montegelli di Sogliano al Rubicone, che riporta antichi sapori del passato. La frazione, che conta circa 100 abitanti, nei tre giorni e serate della sagra è stata presa d'assalto da oltre 5.000 persone alle quali è stato offerto gratuitamente, in assaggio, più di un quintale di Savor, la prelibata e unica marmellata con una base di succo d'uva, che viene bollita dopo avere sapientemente aggiunto un misto ben tritato di mele cotogne, pere e mandorle, cotto per 8-10 ore a fuoco lento. Dice Stefano Gozzi, presidente dell'associazione culturale Montegelli: «Una marmellata che piace moltissimo. Nei tre giorni di sagra sono stati venduti oltre mille vasetti di Savor, insieme a quelli di Saba. I frequentatori della sagra del Savor hanno potuto anche visitare le varie mostre: 'La casa dei ricordi' e 'Il canto del telaio', mercatino di beneficenza con in vendita piccoli oggetti confezionati dalle donne e dai bambini del paese il cui ricavato sarà devoluto in beneficenza, il carrellino dei lupini per ritrovare il sapore delle sagre di una volta. Il comitato organizzatore ha offerto gratuitamente in assaggio il Mastlaz, vino primaticcio, ricco di zuccheri che un tempo colmava il periodo di vuoto fra la fi-



I volontari della Sagra del Savor di Montegelli di Sogliano al Rubicone

ne del vino vecchio e la preparazione del nuovo. La preparazione del Savor è lunga e complessa e oltre a impegnare tutto il paese, richiama anche alcuni montegellesi, emigrati in altri Comuni, che rientrano a dare manforte. Con le marmellate si riempiono migliaia di vasetti, venduti nei giorni della sagra». Il Savor è una marmellata che racchiude tutto un mondo ormai scomparso, che racconta la vita grama dei contadini del passato che si servivano del Savor per insaporire il pane in mancanza di altro companatico. I circa

100 abitanti che hanno scelto di restare nella frazione hanno voluto riportare alla luce antiche tradizioni che ricordano remoti mondi contadini fatti di valori, di calore, di povertà. In particolare hanno 'tolto polvere' ad antiche ricette: il Mastlaz, vino primaticcio e il Saba dolcissimo e denso mosto bollito. Con la sagra c'è la festa della Madonna del Rosario. Il comitato organizzatore ha deciso che pubblicherà il Savor pure alla prossima fiera del formaggio di fossa di Sogliano.

Ermanno Pasolini

VALLE RUBICONE

Contro la sedentarietà e per la salute al via i corsi gratuiti dell'Ausl

Il primo appuntamento a Sogliano al Rubicone il 10 ottobre alle 9.30 con "muoviAmoci"

RUBICONE

Sono aperte le iscrizioni per partecipare gratuitamente ai nuovi incontri dedicati alla promozione della salute e organizzati dal dipartimento di Igiene e Sanità Pubblica nell'ambito del piano regionale della Prevenzione 2021-2025, in collaborazione con le Case della Comunità del Rubicone e il patrocinio dei Comuni di Gambettola, Sogliano e

San Mauro Pascoli, per aiutare i cittadini a migliorare la propria alimentazione e contrastare la sedentarietà per mantenersi in salute e prevenire l'insorgenza di alcune malattie croniche come obesità, diabete e ipertensione. Si comincia con "muoviAmoci a Sogliano al Rubicone", il 10 ottobre dalle 9.30 alle 11.30 al Teatro E. Turrone. Attività semplici per muoversi e mantenersi in salute esplorando i percorsi urbani nel comune di Sogliano. Si prosegue a Gambettola con "Occhio all'etichetta" l'8 novembre dalle 9.30 alle 11.30 al Centro culturale Fellini, per imparare insieme a fare scel-

te consapevoli per un'alimentazione sana; poi "muoviAmoci a Gambettola": il 20 novembre dalle 9.30 alle 11.30 partenza dal Centro culturale Fellini. A San Mauro Pascoli: "Il carrello della salute" l'11 dicembre dalle 14 alle 16 in Sala Gramsci, "muoviAmoci a San Mauro Pascoli", il 18 dicembre dalle 9.30 alle 11.30 partenza presso Sala Gramsci. Gli incontri sono gratuiti e aperti a tutta la cittadinanza e saranno condotti da professionisti. Per informazioni e iscrizioni scrivere a promosalute.ce@austromagna.it oppure telefonare al 338 1046285.

Agli Sportelli Digitale Facile aiuto per il contributo affitto

Chi avesse bisogno nella compilazione della domanda online può rivolgersi ai facilitatori

RUBICONE

In questi giorni, è possibile presentare online le domande per il contributo sull'affitto, e chiunque abbia difficoltà a utilizzare la piattaforma digitale o necessiti di attivare Spid/Cie può usufruire del supporto offerto dai facilitatori presenti sul territorio. Tutte le informazioni e i requisiti necessari per accedere al contributo sono consultabili sul sito dell'Unio-

ne Rubicone e Mare (<https://www.unione-rubiconemare.it/>), dove è possibile trovare anche le istruzioni dettagliate per la compilazione della domanda. Per i cittadini che incontrano difficoltà nell'utilizzo della piattaforma regionale o che non dispongono di un'identità digitale, i facilitatori degli Sportelli Digitale Facile sono a disposizione per offrire assistenza. È possibile prenotare un appuntamento attraverso il sistema online (<https://affluences.com/digitale-facile-unione-rubicone-mare/reservazione>) o contattando gli sportelli.

SABATO 5 OTTOBRE 2024

Corriere Romagna



VALLE RUBICONE

SOGLIANO AL RUBICONE, PROVINCIALE 11

Cà di Quaiotto Si allungano i tempi del cantiere

Le condizioni meteo avverse non permettono di procedere alle gettate di calcestruzzo

SOGLIANO AL RUBICONE
GIORGIO MAGNANI

A causa del maltempo la chiusura della Sp 11 slitta a fine mese. Le condizioni climatiche avverse dell'ultimo periodo impediscono al cantiere di avanzare. Si allungano così i tempi dei lavori iniziati l'8 luglio scorso, per ripristinare la viabilità e mettere in sicurezza la Sp11, tra il Km 20 ed il Km 20+250 in località Cà di Quaiotto e in prossimità del

bivio con la Sp 79 "Riopetra", per la maxi frana di maggio dell'anno scorso.

È uno snodo che ha già causato qualche mal di pancia nei residenti. Prima con un sit-in di protesta e poi con la minoranza "Insieme per Sogliano al Rubicone" che ha criticato la gestione del cantiere: «Si deve essere chirurgici nei modi e nei tempi di esecuzione - ha protestato - ogni giorno che passa ha un impatto pesante sulla quotidianità

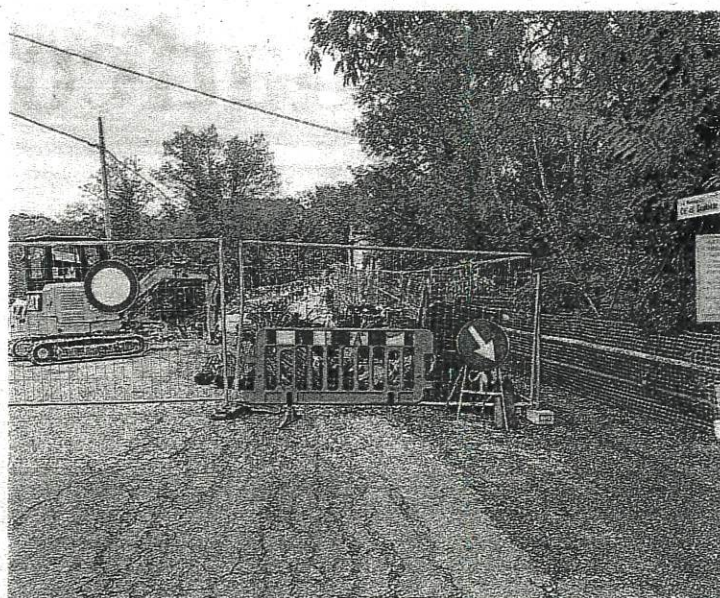

La chiusura prolungata della strada è stata oggetto di proteste

di chi dovrebbe attraversare. Nella lista dei disagi sono entrati anche gli studenti, che vedono un dilatarsi di tempi e curve di almeno un paio d'ore. Troppe inefficienze».

Nei giorni scorsi dalla sagra del Savor hanno avviato con due navette, una dal capoluogo ai lavori, poi persone a piedi in mezzo ai lavori, quindi una seconda navetta fino alla sagra.

Dalla Provincia ora informano che «la chiusura della Sp 11 nel territorio del Comune di Sogliano, in località Cà di Quaiotto, viene prorogata a mercoledì 30 ottobre, sono in corso le arma-

ture delle travi di fondazione ma non è stato possibile procedere alla gettata di calcestruzzo che necessita di un assetto meteorologico. Terminata questa fase si procederà ad armare la soletta della parte a sbalzo della frana e a realizzare il relativo getto di calcestruzzo per poi riaprire la viabilità a senso unico alternato. Vista l'instabilità meteorologica che sta caratterizzando questo periodo, con piogge previste anche nella prossima settimana, si prolunga l'ordinanza di chiusura della viabilità ca-
relativamente al 30 ottobre».

Valle del Rubicone

Sogliano

SP11 chiusa fino al 30 ottobre

La provincia di Forlì-Cesena informa sull'aggiornamento del cantiere e sull'andamento dei lavori sulla Sp11 che da Savignano sul Rubicone attraversa tutto il crinale appenninico fino a Savignano di Rigo, la frazione più lontana di Sogliano al Rubicone. Precisa la Provincia: «A causa del maltempo dell'ultima settimana la chiusura della Sp11 nel territorio del Comune di Sogliano al Rubicone, in località Cà di Quaiotto, in prossimità del

bivio con la Sp 79 Riopetra, viene prorogata a mercoledì 30 ottobre. Sono in corso le armature delle travi di fondazione, ma non è stato possibile procedere alla gettata di calcestruzzo che necessita di un assessment meteorologico. Terminata questa fase si procederà ad armare la soletta della parte a sbalzo della frana e a realizzare il relativo getto di calcestruzzo per poi riaprire la viabilità a senso unico alternato».

Premiato il barbiere instancabile



Giovanni Funghi premiato

SOGLIANO AL RUBICONE

Cinquant'anni di ininterrotta attività e nessuna intenzione di posare forbici e lamette per lo storico barbiere di Sogliano Giovanni Funghi insignito di una targa ad honorem dalla sindaca Tania Bocchini, da Sabrina Baldazzi e Sauro Teodorani di Confartigianato Rubicone nel suo salone in via Decio Raggi.

La gavetta, le stagioni al mare e l'apertura della bottega nel suo comune. Mai un giorno di ferie «fino a quando non ho iniziato ad accordarmi con l'altro barbiere del paese», racconta Funghi, per essere sempre «al servizio di Sogliano». Poi, l'obiettivo di far sentire il cliente «come fosse a casa sua». C'è tutto questo nel premio conferito a Giovanni Funghi per la sua lunga attività. «Le piccole botteghe e le attività artigianali – dice la sindaca – sono un patrimonio inestimabile». «Un esempio di artigiano divenuto pilastro di un piccolo comune collinare», rincara Baldazzi. **AG**

Sogliano, insorge la minoranza

«Cantiere a Ca' di Quaiotto, altro rinvio: gestione disastrosa»



Durissimo commento a Sogliano del gruppo di minoranza 'Insieme per Sogliano al Rubicone' sui lavori nel tratto a Ca' Quaiotto in quanto la provincia ha comunicato che l'apertura del senso alternato slitta nuovamente. Dice Marzia Pieraccini a nome del gruppo di minoranza: «I cittadini soglianesi sono stanchi delle continue favole raccontate ogni qualvolta la data dell'apertura del senso alternato si avvicinava, la prima scusa fu il mancato reperimento di ferro, ora tocca al maltempo. Eppure i cittadini ricordano bene quando in assemblea pubblica, la rappresentante provinciale Luciana Garbuglia gridava con arroganza, che il cantiere avrebbe riaperto in due mesi; e ancora quando la sindaca Tania Bocchini, appoggiando la Provincia, e non i suoi cittadini, prometteva l'apertura con certezza al 15 settembre, per non causare problemi ai ragazzi che dovevano raggiungere le scuole. Fu

anche la volta di Matteo Gozzoli, che facendo le veci di Lattuca, raccontava alla gente come i ristori suggeriti per le famiglie in difficoltà, fossero difficilmente elargibili, per essere poi smentito subito dall'esempio del Comune di Sarsina, che ai medesimi disagi, e nonostante meno risorse, ha elargito ristori almeno ai lavoratori. Insieme, con il prorogarsi dei tempi del cantiere, iniziato ricordiamolo a fine giugno, sono riusciti a creare disagi proprio a tutti, ai turisti, agli abitanti, agli studenti, agli anziani, ai lavoratori e alle attività». Marzia Pieraccini dice che il Comune si appresta ad affrontare l'inverno spaccato a metà, con un percorso alternativo lungo e pericoloso e un percorso per gli agricoltori non agibile in sicurezza in caso di pioggia. Poi conclude: «L'arteria collinare SP11 meritava un'organizzazione efficiente e lo meritavano anche i cittadini soglianesi».

Ermanno Pasolini

Sogliano al Rubicone

Il barbiere Giovanni Funghi premiato per 50 anni di lavoro



Premiato per i 50 anni di attività Giovanni Funghi, che a Sogliano ha svolto il suo lavoro di barbiere per tutta la vita. L'evento si è tenuto nel suo salone in via Decio Raggi, nel cuore del paese, intermezzato dai tagli e dalle acconciature ai clienti di sempre, in un clima di affettuosa familiarità. A consegnare la targa sono stati Sabrina Baldazzi e Sauro Teodorani di Confartigianato Rubicone, presente la sindaca Tania Bocchini, che ha voluto rendere omaggio a nome di tutta la città alla storia d'impresa di Giovanni Funghi. Ad allietare la informale cerimonia la presenza della moglie del premiato, Pierina Cecchi, che ha portato i dolci per il festeggiamento e ha sistemato gli attrezzi e quella di amici del premiato che hanno rievocato piacevoli aneddoti. Ha detto Giovanni Funghi: ««Dopo aver fatto gavetta e appreso il mestiere anche con le stagioni al mare, ho aperto il salone e l'ho mantenuto per tutti questi anni. Non ho quasi mai fatto ferie, solo negli ultimi tempi ho iniziato a prendere qualche giorno, accordandomi con l'altro barbiere del paese per non sguarnire Sogliano del servizio. In tutti questi anni le mode si sono succedute, ma per noi barbieri tutto passa sempre dalla manualità, dal servizio di qualità e dalla presa in carico del cliente che dal barbiere vuole sentirsi a casa sua, creando un clima confidenziale».

Ermanno Pasolini