



# **CITTÀ DI SOGLIANO AL RUBICONE**

*Provincia di Forlì – Cesena*

Piazza della Repubblica n. 35 - 47030 Sogliano al Rubicone (FC)

Tel. 0541.817311 – Fax 0541.948866  
Area Servizi Amministrativi e Demografici

[segreteria@comune.sogliano.fc.it](mailto:segreteria@comune.sogliano.fc.it)

**RASSEGNA STAMPA**  
**Dal 9 al 15 Settembre 2024**



☎ 335 8375111  
✉ info@frimarcopontaggi.it

# VALLE RUBICONE



☎ 335 8375111  
✉ info@frimarcopontaggi.it

## Sogliano: inaugurato il "temporary shop"

### SOGLIANO

Inaugurato Temporary Shop, sabato pomeriggio a Sogliano capoluogo. In piazzetta Mazzini presso l'ex forno, le giovani imprenditrici Cristina e Cristiana ora pongono artigianato e souvenir.

«Una comunità che rigenera spazi come l'antico forno – afferma soddisfatta la sindaca di Sogliano, Tania Bocchini – e inaugura un nuovo sviluppo economico e sociale. Due imprenditrici che hanno messo in opera la loro visione di bellezza e autenticità. Con l'apertura del Temporary Shop artigianato e souvenir, In piazzetta Mazzini le titolari si sono lasciate ispirare dai temi pa-



L'inaugurazione

scoliani e hanno attinto agli artisti che hanno lasciato a Sogliano al Rubicone un'eredità. Hanno attivato collaborazioni con realtà importanti e prestigiose ma anche coinvolto piccole aziende ed eccellenze soglianesi. Un grande in bocca al lupo a loro e a noi».

**g.m.**



# VALLE RUBICONE



SOGLIANO

## Giocare a tennis al coperto: ora si può fare anche a Bivio

L'opera è costata 315 mila euro  
Il nuovo centro sportivo  
potrà ospitare anche eventi

**BIVIO MONTEGELLI**  
**GIORGIO MAGNANI**

Inaugurato nuovo campo da tennis coperto. Ora c'è un'opportunità ulteriore per fare sport nella frazione di Bivio Montegelli. Alla festosa cerimonia di apertura, oltre a numerosi cittadini, erano presenti diverse autorità, tra cui la sindaca di Sogliano, Tania Bocchini, il consigliere regionale Massimo Bulbi, il vescovo della diocesi di Cesena-Sarsina, monsignor Douglas Regattieri, il vicesindaco di Roncofreddo, Enrico Marangoni.

### Sport e eventi

L'opera, costata 315 mila euro (di cui 98 mila euro arrivati con contributo da parte della Regione Emilia-Romagna), è stata pensata per offrire alla comunità uno spazio sportivo moderno e funzionale. Il nuovo campo coperto si aggiunge alle altre strutture sportive presenti nella frazione, contribuendo a rendere Bivio

Montegelli un punto di riferimento per l'attività fisica. L'impianto, infatti, è stato pensato anche per ospitare eventi sportivi e tornei, e sarà a disposizione delle associazioni e dei cittadini durante tutto l'anno, grazie alla copertura che ne garantisce l'uso anche nei mesi invernali. L'iniziativa rientra in un piano di riqualificazione che punta a migliorare la qualità della vita attraverso la promozione dello sport e dell'inclusione sociale.

### Parte di un progetto più ampio

«Siamo orgogliosi di poter consegnare al nostro territorio questa struttura - ha sottolineato la sindaca Tania Bocchini durante l'inaugurazione - questo campo da tennis rappresenta un passo importante verso la realizzazione di un progetto più ampio, che prevede la creazione di nuovi spazi verdi, un parco attrezzato e aree dedicate alla socializzazione. L'obiettivo è promuovere uno stile di vita sano e stimolare la crescita della



Il taglio del nastro con la sindaca Tania Bocchini

nostra comunità. Grazie all'impegno della Polisportiva Cella Ponte Giorgi - ha concluso la sindaca Bocchini - questo campo potrà diventare un punto di ritrovo per giovani, famiglie e sportivi di ogni età, promuovendo uno spirito di aggregazione che è alla base della nostra visione per il futuro di Sogliano».

### Il supporto della Regione

«Da tempo la Regione Emilia Romagna ha "sposato" la causa dei sindaci impegnati a potenziare le strutture sportive dei loro territori - ha aggiunto il consigliere regionale Massimo Bulbi - per garantire opportunità di crescita e benessere per tutti. Questo nuovo impianto è un chiaro esempio di come sia possibile coniugare sport e comunità».

# Valle del Rubicone

Sogliano

## Festa del Sacro Cuore a Montetiffi

**A Montetiffi**, la millenaria frazione di Sogliano al Rubicone, sabato 14 e domenica 15 settembre l'associazione di promozione sociale «Castrum Montis Tiforum» con il patrocinio del Comune, organizza la Festa del Sacro Cuore. Sabato alle 17 apriranno stand gastronomici in funzione fino a tarda sera con l'agriturismo La Rocca, Benny Pizza e l'agriturismo Clorofilla e a seguire «Caccia al tesoro con premi» e ritrovo nella piazzetta del paese con partecipazione gratuita. Dalle 18 alle 20 in funzione una mongolfiera che si eleverà sul Borgo di Montetiffi dalla piazza dei maestri tegliai. Poi la «Mama Party Band» allieterà gli spettatori con la musica anni '80-'90. Domenica 15 dalle 7 alle 8 escursione di un'ora in mongolfiera che si alzerà all'alba per un suggestivo tour dell'alta Valle dell'Uso, solo su prenotazione 339-6363815. Alle 11 messa nell'abbazia San Leonardo con il Sacro Cuore in processione lungo il paese. Alle 11.30 stand gastronomici e alle 13 rievocatori medioevali presso l'abbazia San Leonardo presenti con ten-

de, esibizione di cultura, arti e mestieri del XVI secolo. Alle 13.30 danze rinascimentali nella piazzetta del paese; dalle 14 alle 15.45 intermezzo musicale con l'orchestra Davide Salvi. Dalle 15.45 alle 16 danze rinascimentali nel giardino del Museo Agostino Venanzio Reali; dalle 16 alle 17 esibizioni e danze dei frustatori nella piazzetta del paese; dalle 17 alle 19 orchestra Davide Salvi; dalle 18 alle 20 mongolfiera in funzione; dalle 19 alle 19.30 danze rinascimentali nella piazzetta del paese; dalle 20 alle 20.45 spettacolo di fuoco. Ingresso libero. Domenica sarà in funzione una navetta gratuita.

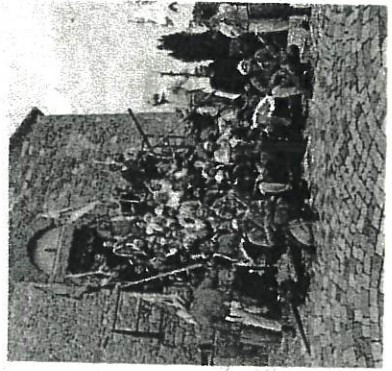

### **Cà di Quaiotto**

Proseguono i lavori, iniziati l'8 luglio scorso, per ripristinare la viabilità e mettere in sicurezza la Sp11 nel territorio del Comune di Sogliano al Rubicone tra il chilometro 20 e il chilometro 20+250 in località Cà di Quaiotto, in prossimità del bivio con la Sp 79 "Riopetra", dove gli eventi del maggio 2023, per effetto di un ampio fronte di frana sulla scarpata di valle, hanno causato un importante dissesto strutturale della strada, dimezzando la carreggiata. La Provincia di Forlì-Cesena fa sapere che sarà mantenuta la chiusura totale della strada dal 15 settembre fino all'8 ottobre, per il ritardo della fornitura dell'acciaio che ha posticipato il getto del primo tratto in frana.

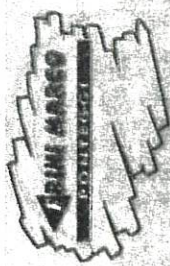

☎ 035 9375111

✉ info@trinimarcoponteggi.it

# VALLE RUBICONE

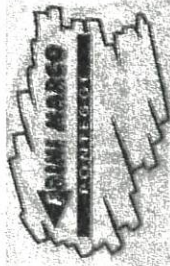

☎ 035 9375111

✉ info@trinimarcoponteggi.it

## Bus scolastici e nuove corse “causa frana”

### SOGLIANO

Si corre ai ripari per limitare i disagi agli studenti, a seguito lavori alla maxi frana di Cà di Quaiotto. Da lunedì, primo giorno di scuola, sono state decise modifiche alle linee 10, 141 e 145, con Start Romagna e l'amministrazione Comunale si sono adoperate per garantire il collegamento Sogliano-Strigara-Monteggeli. Si informa che l'orario modificato poi proseguirà fino al completamento dei lavori sulla Sp11. Toccate alcune corse delle linee che vengono anticipate di 10 minuti per consentire un cambio mezzo in località Strigara.

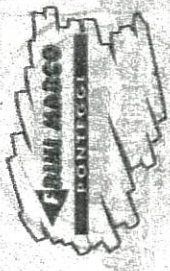

☎ 335 8375111

✉ info@trinimarcopontaggi.it

# VALLE RUBICONE

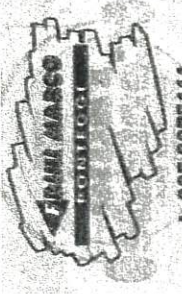

☎ 335 8375111

✉ info@trinimarcopontaggi.it

## Nasce a Sogliano "Percorsi di Pace" il collettivo ispirato a Pietro Sambi

Si impegna a organizzare eventi culturali, conferenze e approfondimenti

### SOGLIANO

Nuovo progetto per promuovere la cultura della pace attraverso la partecipazione attiva dei cittadini. Il Comune di Sogliano al Rubicone annuncia la nascita del collettivo "Percorsi di Pace" ispirato alla figura di monsignor Pietro Sambi.

Il collettivo si pone l'obiettivo di creare uno spazio di incontro e riflessione, in cui le persone possano confrontarsi su temi di attualità legati alla pace e alla convivenza civile, ispirandosi alla figura del compianto nunzio apostolico Pietro Sambi, originario di Sogliano, che ha dedicato la sua vita alla diplomazia e al dialo-



Monsignor Pietro Sambi

go tra le nazioni. Il collettivo si impegna a organizzare eventi culturali, conferenze e momenti di approfondimento per promuovere la pace in ogni sua forma, dal livello locale a quello globale.

Inoltre, si intende sviluppare reti di collegamento con altre realtà e associazioni che condividono gli stessi valori, creando un movimento ampio

e inclusivo. La riunione costitutiva del collettivo "Percorsi di Pace" si terrà lunedì 16 settembre, alle 20.30, al centro per la pace "Mons. Pietro Sambi", in via Roma 34. L'incontro rappresenta un'occasione per conoscere nel dettaglio le finalità del collettivo, discutere insieme idee e progetti futuri e soprattutto coinvolgere attivamente chiunque voglia contribuire alla diffusione di un messaggio di pace e solidarietà.

Partecipare all'evento significa aderire a un percorso condiviso di crescita civile e culturale, dove ognuno può dare il proprio contributo alla costruzione di una società più aperta e pacifica.

Per ulteriori informazioni, contattare il Comune: con email a [protocollo@comune.sogliano.fc.it](mailto:protocollo@comune.sogliano.fc.it) o tramite telefono allo 0541 817311. **G.M.**

---

## Rubicone

---

# Modifica di alcune corse Start per la frana di Ca' di Quaiotto

### **SOGLIANO**

Da domani, per i lavori sulla sp11 a causa della frana in località di Ca' di Quaiotto, alcune corse verranno modificate per consentire un cambio di mezzo in località Strigara, al fine da garantire il collegamento Sogliano - Strigara - Montegelli. Le corse di linea 140 dalle

6.30 da Sogliano per Ponte Uso e delle 6.33 da Ponte Uso per Villaggio Baviera verranno anticipate di 10 minuti. Per la linea 141 modificate tutte le corse con transito da Strigara, Montegelli e Ponte Uso, come dal sito web di Start Romagna. La corsa di linea 145 delle 6.30 da Sogliano per Mercato Saraceno sarà anticipata alle 6.20.



# Valle del Rubicone

**SOGLIANO**

**Lavori sulla Sp11, modifiche agli orari degli autobus**

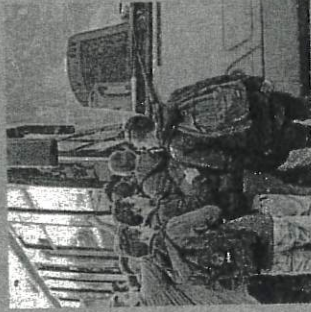

Da domani, in concomitanza con i lavori sulla Sp11 a causa della frana in località di Ca' di Quaiotto (Sogliano) alcune corse delle linee 140, 141 e 145 verranno modificate per consentire un cambio di mezzo in località Strigara, al fine da garantire il collegamento Sogliano - Strigara - Montegelli. In particolare, la corsa di linea 140 in partenza alle 6.30 da Sogliano per Ponte Uso verrà anticipata alle 6.20, mentre quella delle 6.33 da Ponte Uso per Villaggio Baviera verrà anticipata alle 6.23.

# Sogliano pensa ai suoi giovani

**U**n finanziamento di 21.720 euro per sostenere una serie di progetti educativi volti all'ampliamento dell'offerta formativa nei plessi scolastici di **Sogliano**. Tra le iniziative supportate dall'Amministrazione comunale figurano il *Progetto di Psicomotricità per l'Infanzia* che coinvolgerà i bambini di Sogliano e Rontagnano, offrendo loro 40 ore di attività psicomotoria, distribuite su 20 settimane, a partire dal mese di ottobre. C'è poi il *Progetto Musicale Incanto* rivolto a 12 classi delle primarie di Sogliano, Rontagnano e Bivio Montegelli, con 240 ore di attività che culmineranno in uno spettacolo di fine anno. Un altro progetto in

ambito di note è il *Musicalmente* dedicato ai bambini dell'infanzia di Sogliano e Rontagnano che offre attività di propedeutica musicale per un totale di 24 ore, da marzo a giugno. Infine il progetto *Ai La Fasem* per il recupero scolastico, intervento che mira a sostenere gli studenti delle scuole primarie e secondarie che necessitano di un supporto extra per il

recupero scolastico. Il progetto coinvolgerà 15 classi, offrendo un totale di 300 ore di attività distribuite su almeno 20 settimane.

*"Siamo felici quando riusciamo a contribuire in modo concreto alla crescita educativa dei nostri ragazzi. - sottolinea la sindaca Tamia Bocchini (nella foto) - Questi progetti saranno realizzati grazie*

*alla collaborazione tra istituzioni scolastiche e Amministrazione comunale, per costruire un'offerta educativa sempre più ampia e di qualità. La scuola è uno dei cuori pulsanti della nostra comunità, e il nostro impegno è quello di garantire a tutti i bambini e ragazzi di Sogliano le migliori condizioni per sviluppare le proprie potenzialità".*

