



CITTÀ DI SOGLIANO AL RUBICONE

Provincia di Forlì – Cesena

Piazza della Repubblica n. 35 - 47030 Sogliano al Rubicone (FC)

Tel. 0541.817311 – Fax 0541.948866
Area Servizi Amministrativi e Demografici

segreteria@comune.sogliano.fc.it

RASSEGNA STAMPA
Dal 18 al 24 Marzo 2024

Corriere Romagna Sport

sport@corriereromagna.it

CICLISMO

Coppi e Bartali, come undici anni fa il trionfo di Diego Ulissi a Sogliano

Il toscano della UAE riprende nel finale Ryan e De Pretto scattando sullo strappo decisivo. Un'altra fuga in partenza di Tarozzi raggiunto con gli altri compagni a 30 km dal traguardo



A sinistra il vittorioso arrivo di Diego Ulissi sul traguardo di Sogliano. A destra in alto la fuga di giornata, in basso tutte le maglie sul podio. FOTO MARIO ZANNONI

SOGLIANO

ANDREA BOCCHINI

Diego Ulissi torna a vincere a Sogliano e conquista la maglia di leader alla "Settimana Internazionale di Coppi e Bartali". Un autentico déjà vu per il toscano della UAE Emirates che vinse sul lastricato del centro di Sogliano ben undici anni fa, edizione in cui riuscì anche a conquistare la classifica generale della breve corsa a tappe. Era il 24 marzo 2013 e sembra passata un'intera epoca ciclistica, con il giovane Ulissi che vinse davanti a Cunego e con

l'ordine d'arrivo che contiene i nomi di Basso e del compianto Rebellin. Il toscano era il grandissimo favorito della Riccione-Sogliano, ma il successo è stato più complicato del previsto con il duo composto dall'irlandese Archie Ryan e dal veneto Davide De Pretto che ha rischiato di far saltare i piani della UAE Emirates. Ryan ha attaccato in compagnia di De Pretto sugli ultimi tornanti della "Cioca" e sotto la spinta dell'irlandese, la coppia ha preso un discreto vantaggio ai piedi dello strappo in lastricato verso il centro di Sogliano.

Strappo dove è esplosa la forza di Ulissi, unico capace di rimontare i fuggitivi e di vincere con una decina di metri su De Pretto, Ryan e sul gruppo regolato dal belga Moniquet. Con il successo Ulissi è anche il leader della classifica generale, oltre che il logico favorito al successo finale.

La settimana di Tarozzi

L'edizione 2024 della "Coppi e Bartali" potrebbe essere rinominata come la "Settimana Ciclistica Internazionale di Manuele Tarozzi". Seconda tappa, seconda fuga e altra incetta di

punti del Gran Premio della Montagna per il ciclista faentino, ormai dominatore incontrastato della speciale classifica per gli scalatori.

Latleta della Vf Bardiani è uscito dal gruppo dopo circa 10 km dal via di Riccione in compagnia del belga Teugels (Bingoal), raggiungendo in poco tempo il sestetto di testa che comprendeva l'americano Roskopf, il colombiano Ruiz e gli italiani Garibbo, Ginestra, Bauce e Epis.

Il tentativo ha preso un vantaggio importante di oltre 4 minuti ma, sul duro circuito fi-

LE CLASSIFICHE

Manuele Tarozzi conserva la maglia di leader del Gpm

Ordine d'arrivo: 1. Diego Ulissi (UAE) che ha percorso i 156,5 km alla media di 39,867 km/h, 2. Davide De Pretto (Jayco) a 3", 3. Archie Ryan (EF), 4. Sylvain Moniquet (Lotto), 5. Milan Vader (Visma).

Classifica Generale: 1. Diego Ulissi (UAE), 2. Davide De Pretto (Jayco) a 7", 3. Archie Ryan (EF) a 9", 4. Koen Bouwman (Visma) a 13", 5. Gianluca Brambilla (Q36.5); Classifica Gpm: Manuele Tarozzi (Bardiani), classifica a Punt: Diego Ulissi. Classifica giovani: Davide De Pretto.

nale, il margine è precipitato con i fuggitivi costretti ad alzare bandiera bianca a una trentina di chilometri dall'arrivo con il gruppo spinto dagli uomini della UAE Emirates.

Gli ultimi a mollare sono stati Tarozzi, Teugels e Nicolò Garibbo del team regionale Technipes #InEmiliaRomagna. Difficile dire se Tarozzi attaccherà anche oggi, ma sicuramente lo vorrà fare domani nella frazione di "casa" con partenza e arrivo a Brisighella e con il sogno della vittoria che potrebbe anche rivelarsi reale.

© RIPRODUZIONE RISERVATA

SPORT VARI
Cesena

Coppi e Bartali 2024 Ulissi trionfa a Sogliano

Il livornese dell'Uae Team Emirates ha tagliato ieri il traguardo della seconda tappa

È stato Diego Ulissi, livornese classe '89 del Uae Team Emirates, a conquistare il successo nella Riccione - Sogliano al Rubicone, seconda tappa della Settimana Internazionale Coppi e Bartali. Il suo scatto negli ultimi duecento metri nel raggiungere Ryan e De Pretto, che si erano avvantaggiati poco prima.

Poco dopo la partenza da viale Ceccarini si è creata una fuga di otto uomini. Vantaggio massimo di 4'10" al km 44, poi il margine inizia a calare: gli ultimi tre a farsi raggiungere sono Teugels, Tarozzi e Garibbo, a poco più di 25 chilometri dalla conclusione. Proprio sul penultimo passaggio al traguardo ecco l'attacco di Giulio Pellizzari (Vf Group - Bardiani Csf - Faizanè) e Fer-

nando Diego Pescador (GW Erico Shimano), che poco dopo vengono ripresi. Poi il tentativo di Giovanni Carboni (Jel Team Ukyo) con Jonathan Caicedo (Petrolike) e Harthijs De Vries (Tdt Unibet). Quest'ultimo resta solitario al comando a undici chilometri dal termine, accumulando un margine massimo di 43", ma viene raggiunto a 4 chilometri dal traguardo. Il gruppo, formato di una quarantina di uomini, torna dunque compatto, ma si stacca il leader Marco Brenner (Tudor Pro Cycling Team), vincitore della tappa di ieri.

In vista del triangolo rosso a scattare è l'irlandese Archie Ryan (Ed Education First), seguito da Davide De Pretto (Team Jayco Alula). I due vengono pe-

rò raggiunti e staccati da Ulissi a 150 metri dal traguardo, che il livornese taglia con qualche metro di margine sugli altri, con De Pretto e Ryan a completare il podio. Ulissi al momento risulta quindi sia leader della classifica generale (Sidermec) che di quella a punti (Selle SMP).

Oggi la terza tappa prenderà il via nuovamente da Riccione, dove sarà posto anche il traguardo. Partenza alle 12 e arrivo su viale Milano attorno alle 15.30. Le fasi conclusive della gara saranno trasmesse in diretta streaming, dalle 14.40, sul sito tutto-biciweb.it, Rai Sport trasmetterà una sintesi a partire dalle ore 17, mentre sul sito www.gsemilia.it sarà possibile seguire la diretta testuale della tappa.



Il podio della seconda tappa della Settimana Internazionale Coppi e Bartali

◆ SOGLIANO

Appello per la pace
Nasce il comitato
dei cittadini volontari

Il Comune di Sogliano al Rubicone ha lanciato un appello per la pace e per il cessate il fuoco a Gaza, Cisgiordania e Israele, condannando ogni forma di violenza contro i civili. La sindaca Tania Bocchini annuncia la costituzione di un Comitato di cittadini volontari che "dovrà impegnarsi insieme all'Amministrazione comunale nel promuovere attività di formazione culturale, di collegamento con altri centri, di valorizzazione della figura di monsignor Pietro Sambi, per costruire nuovi percorsi di pace». Per far parte del Comitato scrivere alla mail mauro.manzo@comune.sogliano.fc.it.

Rubicone

LA POLEMICA

L'Unione non ci sta e replica «Soliti attacchi pre elezioni»

Giovannini: «Sciocchezze dettate dalla mancanza di conoscenza»

Bocchini: «Polizia locale, i Comuni piccoli hanno molti più servizi»

RUBICONE

GIORGIO MAGNANI

Difesa dell'Unione Rubicone e Mare e della polizia locale. Dopo la serata elettorale a Roncofreddo in cui tre parlamentari di centrodestra hanno "sparato a zero" sull'utilità dei servizi in Unione, davanti a una platea di cento persone, arriva la replica del presidente e dell'assessora alla polizia municipale dello stesso ente. L'attacco era avvenuto nell'ambito della presentazione di Simona Amadori quale candidata sindaco per il centrodestra a Roncofreddo.

«Mancanza di conoscenza»

«Accusare l'Unione e i servizi che i Comuni hanno in essa conferito di essere inutili - afferma Filippo Giovannini, presidente dell'Unione Rubicone e Mare e sindaco di Savignano - è un segnale preoccupante della mancanza di conoscenza di chi afferma tali sciocchezze. Anche se in campagna elettorale non si possono banalizzare argomenti così importanti e complessi, perché si disinforma il cittadino. Chi denigra il ruolo dell'Unione dovrebbe sapere che soprattutto per i piccoli Comuni il suo ruolo è fondamentale per erogare servizi, sia alle fasce più fragili ma anche in quei settori per i quali la complessità normativa e la carenza di personale sta rendendo necessario un ragionamento su aree territoriali più vaste. C'è inoltre un altro aspetto in cui il ruolo dell'Unione è fondamentale: la solidarietà fra gli enti che ne fanno parte e questo si traduce spesso in condivisione di buone pratiche e persona-

le e, se necessario, anche in supporto economico. Questo è possibile solo se le Unioni considerano il proprio ruolo per ragionare come territorio coeso, condividendo difficoltà e opportunità».

La difesa della polizia locale

«Inizia la campagna elettorale - aggiunge Tania Bocchini, assessora con delega alla polizia locale dell'Unione Rubicone e Mare e sindaco di Sogliano - e da copione arrivano i candidati, spesso di destra, a promettere di "portare a casa i vigili" e uscire dall'Unione. Sono stufo di questa superficialità. Un corpo di polizia locale oggi opera in ambiti di polizia ambientale, amministrativa, stradale, giudiziaria e per tutte queste attività occorrono competenze e specializzazione. I nostri ispettori e agenti dell'Unione Rubicone e Mare si occupano di procedure che vanno dagli accertamenti di violazioni amministrative ai sopralluoghi edilizi, dalle ordinanze di modifica viabilità al rilievo di incidenti stradali. Un solo esempio: in un semestre e solo nel Comune di Roncofreddo sono stati accertati dal servizio polizia locale dell'Unione Rubicone e Mare 18 verbali di abbandono rifiuti e i dati sono in crescita avendo acquisito due postazioni mobili di videosorveglianza. Arrivare alla notifica di un verbale richiede l'analisi delle immagini della videosorveglianza, sopralluoghi, l'istruzione di un procedimento e spesso la gestione di ricorsi o accessi agli atti. Oltre a queste attività - prosegue - gli agenti sono impegnati nelle pattuglie a presidio



Filippo Giovannini e Tania Bocchini

del territorio, nel 2023 la polizia locale dell'Unione Rubicone e Mare ha svolto nei tre Comuni collinari oltre 150 turni di pattuglie che impegnano due agenti per turno. Qualcuno dovrebbe spiegare come pensa di erogare questi servizi essenziali e obbligatori, con i 2 o 3 agenti di un piccolo Comune e dovendo garantire ferie e permessi. In campagna elettorale - conclude - c'è chi trova un colpevole per un servizio che "non funziona" e in questo caso il colpevole è l'Unione Rubicone e Mare. Proviamo a parlare di soluzioni, non di colpevoli. Oggi possiamo contare su un corpo di polizia locale che riesce a specializzare i propri agenti e programmare attività complesse. Il percorso non

è privo di criticità, dobbiamo chiedere e ottenere più risorse nel Piano territoriale regionale (Ptr) o lavorare in sinergia con Comuni più strutturati per fare massa critica, soprattutto trovare le risorse per assumere e ampliare l'organico. Anche la Regione Emilia Romagna ci sta indirizzando verso corpi di polizia strutturati a presidio di territori ampi, le risorse saranno sempre più rivolte a chi conferisce questi servizi nelle Unioni. Il tema della sicurezza e della legalità merita di essere trattato con serietà. Sono sicura che Sara Bartolini sarà capace di alzare il livello del confronto elettorale, ha dimostrato di essere una donna del fare a servizio della sua comunità».

Valle del Rubicone

AMMINISTRAZIONE 'SMART'

«Digitalizzazione ed ecologia Al lavoro con i fondi del Pnrr»

SOGLIANO

Il Comune di Sogliano al Rubicone ha incontrato l'assessora regionale Paola Salomoni, la consigliera regionale Lia Montalti, il direttore generale di Lepida Spa Gianluca Mazzini e alcuni membri della Fondazione per la Sostenibilità Digitale. La sindaca Tania Bocchini ha accompagnato gli ospiti in visita all'impianto Raee di Sogliano Ambiente; è stato un momento significativo per mettere in evidenza il ruolo che Sogliano Ambiente Spa riveste nel settore del Riciclo Raee (Rifiuti di Apparecchiature Elettriche ed Elettroniche), dimostrando come iniziative locali stiano trasfor-

mando le sfide ambientali in opportunità di crescita e sviluppo.

«Sogliano al Rubicone rinnova il suo impegno verso un futuro più sostenibile e inclusivo attraverso la digitalizzazione - ha detto la sindaca -. Per questo, insieme ai comuni dell'Unione Rubicone e Mare e con un finanziamento dal bando Pnrr Digitale Facile in Emilia-Romagna apriamo sportelli per l'alfabetizzazione digitale dei cittadini. Stiamo inoltre implementando un piano di migrazione al cloud di dati delle applicazioni e servizi dell'amministrazione. Attraverso queste tecnologie lavoriamo anche per frenare lo spopolamento del territorio vasto e montano».

e.p.

Valle del Rubicone

«Il mercato in piazza Matteotti? È blindato dai divieti di transito»

La critica all'Amministrazione dai consiglieri di minoranza: «Tanti cittadini non riescono ad avere accesso a altri servizi»

SOGLIANO

In piazza Matteotti (foto), il mercato ambulante settimanale del giovedì è «blindato». Questo l'esatto termine usato dai consiglieri di minoranza di Sogliano al Rubicone. Da inizio marzo il mercato ha una nuova collocazione: «L'area interessata, ora resa più ampia dal raggruppamento dei banchi a nome della pubblica incolumità, viene blindata attraverso un divieto di sosta e transito dalle 6 alle 14 in via Piave, piazza Matteotti e via Decio Raggi». «Molti soglianesi

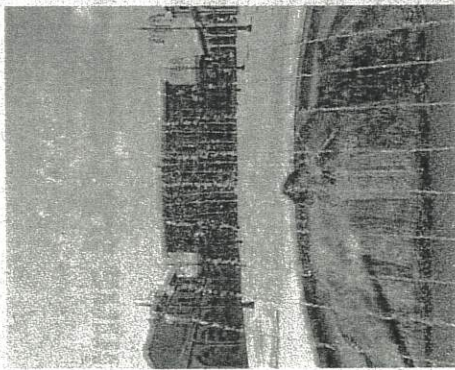

– continuano – lamentano la mancanza di un 'corridoio' fruibile ai mezzi dei semplici cittadini: l'accesso all'importante servizio pubblico delle Poste; l'accesso alla Casa di Riposo da parte dei lavoratori, coordinatori e familiari che hanno qui i loro

cari spesso in condizioni di deficit fisico; l'accesso al mercato da parte di chi non può che compiere piccoli tragitti a piedi, agli anziani, a chi si rivolge al mercato per le scorte settimanali abitando in frazioni isolate ma non riesce poi a trasportarle fino all'auto parcheggiata troppo lontano».

I consiglieri dicono che il dissenso arriva anche dai residenti, e concludono: «Ci si chiede se si tratti davvero di un nuovo tipo di mercato o semplicemente del risultato di una scelta forse troppo poco ragionata da parte dell'amministrazione che toglie a questo luogo quello che per nascita gli appartiene, quello di essere uno spazio di incontro e scambio aperto e davvero fruibile a tutti».

e.p.