



CITTÀ DI SOGLIANO AL RUBICONE

Provincia di Forlì – Cesena

Piazza della Repubblica n. 35 - 47030 Sogliano al Rubicone (FC)

Tel. 0541.817311 – Fax 0541.948866
Area Servizi Amministrativi e Demografici

segreteria@comune.sogliano.fc.it

RASSEGNA STAMPA
Dal 6 al 12 Aprile 2024

VALLE RUBICONE



☎ 335 8375111
✉ info@trilmarcoponteggi.it

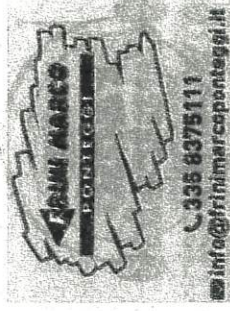

☎ 335 8375111
✉ info@trilmarcoponteggi.it

Trail del Rubicone ancora nel segno di Bertozzi e Popa

Svolto domenica con tre percorsi competitivi di varie lunghezze

SOLIANO

Grande partecipazione all'8ª edizione del Trail del Rubicone, che ha portato a Sogliano un gran numero di specialisti della corsa fuoristrada per cimentarsi sul nuovo percorso lungo di 50 km per un dislivello di 2.500 metri. Lesito della corsa ha rispecchiato quello dello scorso anno, quando si correva su oltre 10 km in più. A vincere la gara lunga è stato Stefano Bertozzi (Atl. Cesenatico) in 4h57'25". Secondo Stefano Chiarini (Asd Il Quadrifoglio) staccato di 6'38", terzo Mattia Luciano (Varese Triathlon) a 36'39". Conferma sul gradino più alto del podio anche per Alina Oana Popa, ru-

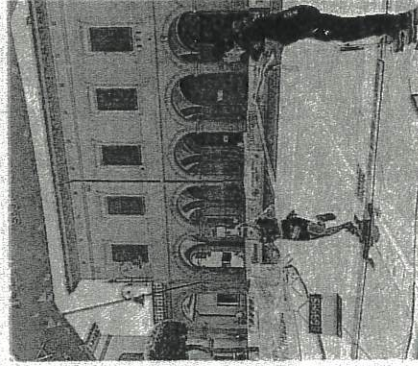

Popa taglia il traguardo

mena da anni in Italia e in gara per la società organizzatrice, Rubicone for Sport. Il suo tempo è stato di 6h34'46", con 5'13" su Valeria Bartolini, sua compagna di colori e 1h14'01" su Luisella Masciangelo (Let's Run for Solidarity).

Successo per Mirko Zancarli nella gara sui 23 km per 1.200 metri di dislivello. In 2h10'38" il portacolori del Bolf Team ha

lasciato a 1'25" Luca Zama-gni (Sp Seven) e a 7'22" Cristian Ravaioli (Forlì Trail). Successo straniero fra le donne con la ceca Johana Mackova che in 2h56'26" ha staccato di 6'48" Elisa Benvenuti (Rimini Marathon Unstoppable) e di 9'49" Michela Gensi (Macuri Team).

Sul percorso da 12 km per 500 metri di dislivello, aperto anche ai non competitivi, prima posizione per Alberto Onelia (Skyrunners Le Vigne Vicenza) in 1h03'46", che ha prevalso per 2'05" su Maicol Timoncini (Pol. Dil. Santa Lucia), terzo Federico Roda (Maciano Team Runners) a 4'45". A Valentina Venerucci (Olimpus San Marino) la gara femminile in 1h06'28" con 17'42" su Claudia Di Gregorio (Maciano Team Runners) che in volata ha prevalso su Laura Sinigaglia (Emme Running Team).

Valle del Rubicone

Il Bar Centrale alla ricerca di nuovi gestori

I coniugi Pellegrini e Rigoni: «Vogliamo intraprendere nuove sfide, ma questo locale ha un grande potenziale e non va sprecato»

SOGLIANO

Cambio di gestione al Bar Centrale di Sogliano al Rubicone, locale con 220 anni di storia, nel centro del paese. Marco Pellegrini nel maggio 1991 prese le redini del locale e l'anno dopo in settembre si sposò con Paola Rigoni e iniziarono a gestire il bar insieme. Dopo 33 anni la decisione di cedere l'attività, spiegata dai titolari.

Cosa è successo?

«Dopo anni di successi in questo settore, abbiamo preso la decisione di intraprendere nuove sfide, con una nuova attività sempre nel centro di Sogliano al Rubicone».

Avete già deciso quando lascerete il bar?

«Stiamo cercando un imprenditore appassionato che possa far crescere il potenziale di questo locale, per proseguire il servizio nel centro storico del nostro "Piccolo grandemente amato paese di Romagna", come dice-



Marco Pellegrini e la moglie Paola Rigoni del Bar Centrale di Sogliano

va Giovanni Pascoli. Fra l'altro per chi apre nuove attività il nostro comune dà anche incentivi economici a fondo perduto. Una opportunità non indifferente in questo momento. Noi vendiamo licenza e arredamento».

Sono già venuti potenziali nuovi gestori?

«Sì. Aspettiamo le risposte e attendiamo anche nuovi arrivi. I nostri punti di forza sono le varie feste, concerti e sagre orga-

nizzate dal Comune e poi tanti ciclisti, molti dei quali stranieri, che percorrono le belle colline della nostra zona. L'altro giorno si sono fermati clienti tedeschi

VERSO IL FUTURO

«Il dispiacere c'è, negli anni sono state tante le soddisfazioni. Ma serve una svolta»

che vengono da noi da oltre vent'anni».

Voi avete però già altre attività?

«Io dal giugno 2018 gestisco la tabaccheria di fianco al bar Centrale - dice Pellegrini - e poi insieme a mio fratello Mario siamo titolari di quattro fosse del tipico formaggio di fossa di Sogliano dop fra le quali la più grande di Sogliano al Rubicone che contiene 150 quintali».

Rimpianti?

«Certo il dispiacere è grande, le soddisfazioni sono state tante, ma abbiamo ritenuto che sia giunto il momento di dare l'opportunità a nuove generazioni di proseguire questa attività che nel luogo attuale aprì nel 1898, mentre l'esercizio venne aperto all'inizio del 1800, pochi metri prima, con la denominazione di Bar dell'Angolo. Noi al momento non abbiamo fissato la data in cui lasceremo il Bar Centrale proprio per dare modo a qualcuno che porti avanti la storia di questo locale».

Ermanno Pasolini

SOGLIANO

**La polemica
"Il nuovo mercato
blocca la viabilità"**

Ai consiglieri di minoranza di Sogliano non piace la nuova collocazione, in piazza Matteotti, del mercato ambulante settimanale del giovedì che definiscono "blindato". Da giovedì 7 marzo, infatti, il mercato ha una nuova collocazione all'interno del perimetro di piazza Matteotti, ma con una grande novità: il raggruppamento di tutti i banchi, dei più svariati generi, l'uno vicino all'altro. Ma perché non piace?

"L'area interessata - dicono i consiglieri - ora resa più ampia da questo raggruppamento, a nome della pubblica incolumità, viene, ed è proprio il caso di dirlo, blindata, attraverso un divieto di sosta e transito, dalle 6 alle 14, in via Piave, nella stessa piazza Matteotti e in via Decio Raggi. Viabilità sicura e scorrevole, a per meglio specificare, nessuna viabilità e nessuna scorrevolezza, mentre aumentano numerosi i disagi sentiti e vissuti da molti soglianesi che lamentano la mancanza di un "corridoio" fruibile ai mezzi dei semplici cittadini: l'accesso all'importante servizio pubblico delle Poste; l'accesso alla Casa di Riposo da parte dei lavoratori, dei coordinatori e dei familiari che hanno qui i loro cari spesso in condizioni di deficit fisico; l'accesso al mercato da parte di chi non può che compiere piccoli tragitti a piedi, agli anziani, a chi si rivolge al mercato per le scorte settimanali abitando in frazioni isolate, ma non riesce poi a trasportarle fino all'auto parcheggiata troppo lontano".

I consiglieri dicono che il dissenso arriva anche dai residenti che vedono l'area in cui vivono serrata senza una viabilità alternativa.

"Ci si chiede se si tratti davvero di un nuovo tipo di mercato o semplicemente del risultato di una scelta forse troppo poco ragionata da parte dell'Amministrazione che toglie a questo luogo quello che per nascita gli appartiene, quello di essere uno spazio di incontro e scambio aperto e davvero fruibile a tutti".

BIVIO MONTGELLI: IL FATTO

**Inaugurato
"Comune
Amico"**

Si chiama *Comune Amico*. È lo sportello inaugurato a **Bivio Montegelli**, che vuole essere un punto di incontro tra l'Amministrazione comunale e la comunità locale. Situato nei locali dell'ex scuola elementare, in via Nazionale-246, a Gualdo, sarà operativo ogni mercoledì, dalle 11 alle 12.30, per fornire una vasta gamma di servizi, tra cui il ritiro di certificati anagrafici prenotati entro le 16.45 del martedì, inviando una mail a amico@comune.sogliano.fc.it o contattando il 335-1377519. Inoltre, sarà possibile ottenere modulistica, consegnare domande di partecipazione ad attività organizzate dal Comune, segnalare reclami e istanze. Le richieste pervenute verranno prontamente inoltrate agli uffici competenti per garantire un'efficace risoluzione. "Lo sportello *Comune Amico* - dicono dall'Amministrazione - potrà diventare un punto di riferimento fondamentale per la comunità, garantendo un accesso semplificato ai servizi comunali".



**Da Sogliano
un inno alla pace**

È stato definito da sempre il *Pellegrino di Pace*. Perché ovunque sia andato in missione si è sempre speso per l'armonia tra le persone e i popoli. Stiamo parlando di monsignor Pietro Sambì (nella foto). E non è un caso che proprio dalla sua terra natale, **Sogliano al Rubicone**, sia partito un appello per la pace in Terra Santa. Il Consiglio comunale, infatti, ha condannato fermamente la violenza perpetrata contro i civili, in particolare l'ignobile e brutale atto di aggressione di Hamas contro la popolazione israeliana. "Ribadiamo il rifiuto di ogni forma di rappresaglia e uso della forza militare nei confronti di innocenti civili palestinesi. - sottolinea la sindaca Tania Bocchini - Come tutti sanno monsignor Sambì è un nostro illustre cittadino, nato in questa comunità e noto per il suo impegno instancabile



a favore della pace. Il Centro per la Pace, che ha sede proprio nella sua casa natale, ha iniziato il suo programma di attività con la conferenza del 13 gennaio dove, grazie anche alla partecipazione di Padre Ibrahim Faltas Vicario della Custodia Francescana in Terra Santa, abbiamo potuto approfondire il tema del conflitto e le condizioni della popolazione civile e degli operatori umanitari. Riteniamo sia giunto il momento di dare continuità a questa iniziativa con un percorso temporale che

abbia come soggetto il tema della pace, nel suo più ampio significato. Per queste ragioni lanciamo una chiamata per la costituzione di un Comitato di Cittadini Volontari per promuovere iniziative e attività di formazione culturale, di approfondimento e di collegamento con altri centri, di valorizzazione della figura di monsignor Pietro Sambì, per costruire insieme nuovi percorsi di Pace". Per fare parte del Comitato contattate il Centro alla email mauro.manzo@comune.sogliano.fc.it.

Rubicone

SOGLIANO OLTROTTA

Documentario "The climate route"

Oggi alle 17, al teatro comunale "Elisabetta Turroni" in piazza Mazzini, proiezione gratuita del documentario "The climate route", dedicato alla crisi climatica su scala planetaria. Al termine, spazio al dibattito e aperitivo offerto dall'associazione di promozione sociale "The climate route".